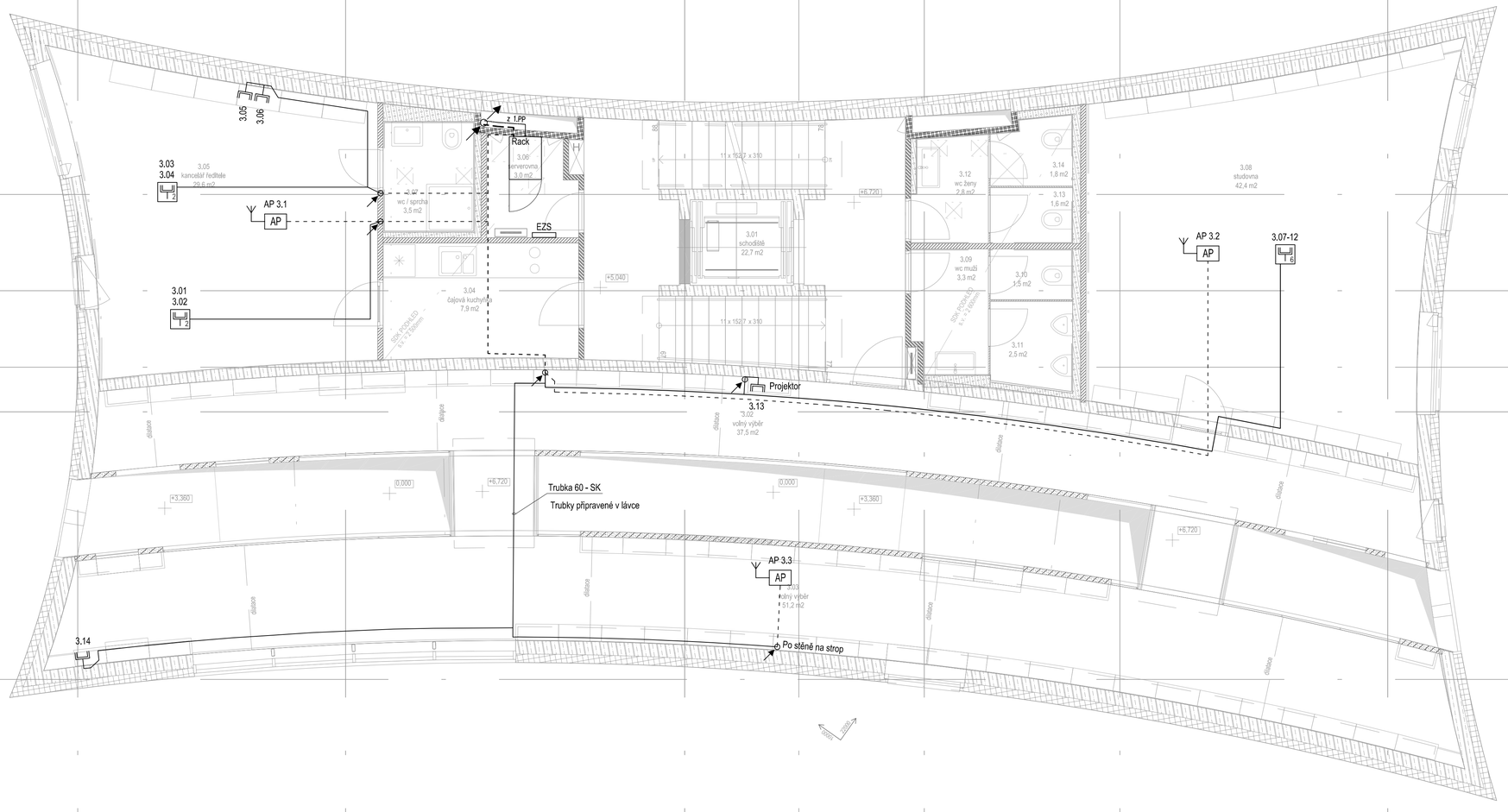

LEGENDA :

- 2-PORTOVÁ ZÁSUVKA SK
- PODLAHOVÁ KRABICE S POČTEM 2-P ZÁSUVEK
- WIFI ACCESS POINT
- ZVONKOVÉ TABLO MIDEOTELEFONU
- ELEKTRICKÝ ZÁMEK
- EZS POPLACHOVÁ ZABEZPEČOVACÍ A TÍSŇOVÁ ÚSTŘEDNA
- OVLÁDACÍ KLÁVESNICE PZTS
- MAGNETICKÝ KONTAKT
- POHYBOVÝ PIR DETEKTOR
- DETEKTOR PIR + GLASSBREAK (TŘÍŠTĚNÍ SKLA)
- CCTV KAMERA
- BEZPEČNOSTNÍ BRÁNA (OCHRANA KNIHOVNÍHO FONDU)
- KABEL SK V PODLAZE ODPOVÍDAJÍCÍHO PODLAŽÍ
- KABEL SK NA STROPĚ
- OPTICKÝ KABEL

KABELY SK VEDENY V PODHLEDU VOLNĚ, PŘÍZNANÉ NA STROPĚ V TUHÝCH TRUBKÁCH
A V PODLAZE V OHEBNÝCH TRUBKÁCH.
KABELY PZTS VEDENY V PODLAZE V OHEBNÝCH TRUBKÁCH
A AŽ KONCOVÝ ÚSEK K PRVKU VEDEN PŘÍZNANÉ V TUHÝCH TRUBKÁCH.

PŘÍZNÉ POLOHY PRVKŮ JSOU DÁNY SOUTOKEM PODORYSŮ STROPU V MICH. STAVEBNÍ ČÁSTI.

výškopisný systém BpV
projekt *polohopisný systém S-JTSK*

Novostavba knihovny Ant. Marka v Turnově
parc.č. 662/2, Turnov 511 01

investor

Město Turnov
Antonína Dvořáka 335, 511 22 Turnov
T +420 481 366 310, E z.dolh@mu.turnov.cz

hlavní architekt projektu

A69 - architekti s.r.o.
Ing. arch. Boris Redšenkov
Ing. arch. Prokop Tomášek
Ing. arch. Jaroslav Wertig
Nad Malým mýtem 2a, 147 00 Praha 4-Braník
T 257 214 451, F 257 221 319, E a69@a69.cz

hlavní inženýr projektu

OMEGA project s.r.o.
Ing. arch. Barbora Pivoňková
Milady Horákové 660103, 160 00 Praha 6
T 733 317 803, E ateliar@omegaproject.cz

zpracovatel části

RM PLAN s.r.o.
Ing. Ludvík Schiller
Na Dionysce 6, 160 00 Praha 6
T 777329412, E slb@rmplan.cz

stupeň projektu / etapa / objekt

DPS – dokumentace pro provedení stavby

část projektu

D.1.4.4

elektro - slaboproud

výkres

D.1.4.4.12

Slaboproud - 3.NP

atributy dokumentu

měřítko 1:50 *paré č.*

datum 05/2023